

78bis-80, Grande Rue
10, rue du Docteur Gabriel Ledermann
VILLE DE SEVRES

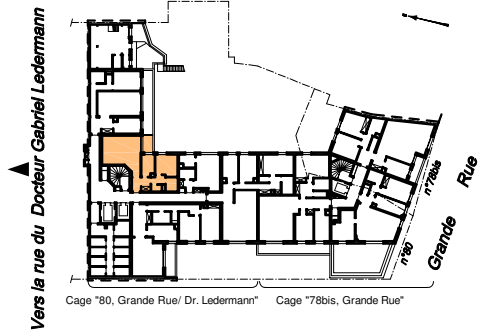

Plan de Situation



Vers la rue du Docteur Gabriel Ledermann

Lot n°35 Appartement 1/2 pièces
Réf. : 80-1er-1

Bâtiment "Superstructure" - 1er étage
Cage "80 Grande Rue / Dr. Ledermann"
Quatrième porte à droite en sortant de la batterie d'ascenseurs "80a" et "80b"

| Désignation (D'après constatations sur place) | Superficie privative loi Carrez (en m ²) |
|--|---|
| Entrée / Placard | 4.6 m ² |
| Séjour | 21.6 m ² |
| Cuisine | 5.0 m ² |
| Pièce secondaire | 8.2 m ² |
| Salle de bains | 3.0 m ² |
| WC | 1.3 m ² |
| Dégagement | 2.1 m ² |
| Superficie Privative Totale | 45.8 m² |
| Superficie annexe : | |
| Balcon | 3.0 m ² |

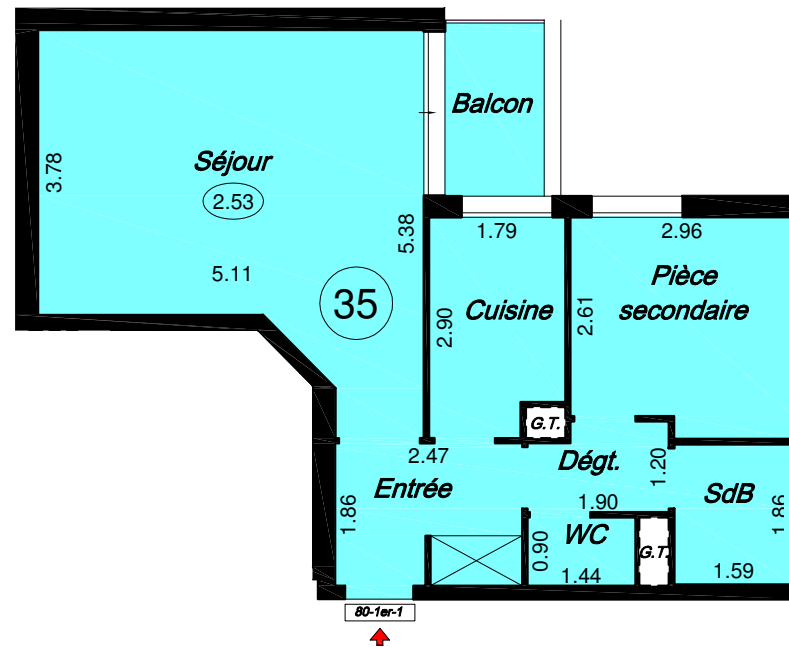

Dressé par le Cabinet TARTACEDE-BOLLAERT
Géomètres-Experts D.P.L.G. Associés
29, rue de la Fontaine au Roi - 75011 PARIS
Téléphone : 01 44 79 00 44 +
Télécopie : 01 44 79 00 22
www.tartacede-bollaert-geometre-expert.fr
Ref.: 87084/180926 - Mai 2019 - D.Be.

Cette superficie, a été calculée après mesurage sur le site en octobre et novembre 2018, conformément à l'article 46 de la loi du 10 juillet 1965 modifié par la loi n° 96-1107 du 18 décembre 1966 (dite Loi CARREZ)

Echelle: 1/100

