# BATIMENT B1

2, square Ronsard

## TROISIEME ETAGE

92500 RUEIL-MALMAISON (Hauts-de-Seine)

1 à 13, 15 et 17, square Ronsard
258 et 262, avenue Napoléon Bonaparte
29 et 31, rue Nadar

VOLUMES 113, 116, 118, 119, 155 à 161 inclus et 163 à 165 inclus

LOT n° 1058 APPARTEMENT n° 1333

**Superficie Loi Carrez (*)** : **74.0 m²**

**Superficie Annexe :**

**Balcons** : **5.5 m²**

| BATIMENT B1 | |
|---|---|
| 2,Square Ronsard | |
| TROISIEME ETAGE | |
| **Désignation** | **Surface** |
| Entrée avec placard | 4.3 m² |
| Cuisine avec placard | 10.0 m² |
| Séjour | 25.4 m² |
| Dégagement | 4.1 m² |
| Rangement | 2.5 m² |
| Chambre 1 avec placard | 11.8 m² |
| Chambre 2 avec placard | 11.1 m² |
| W.C. | 1.1 m² |
| Salle de bains | 3.7 m² |
| TOTAL LOT N° 1058 | 74.0 m² |

PLAN D'ENSEMBLE

Square Ronsard

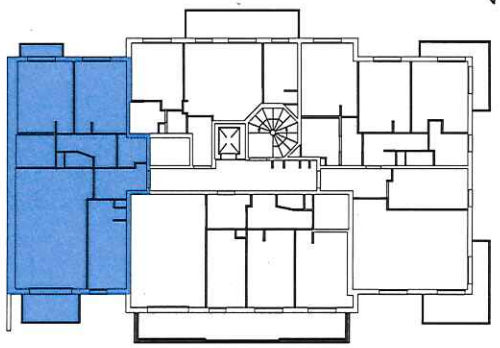

Echelle 1/100

0 1m 2m 3m
0.5m

Square Ronsard

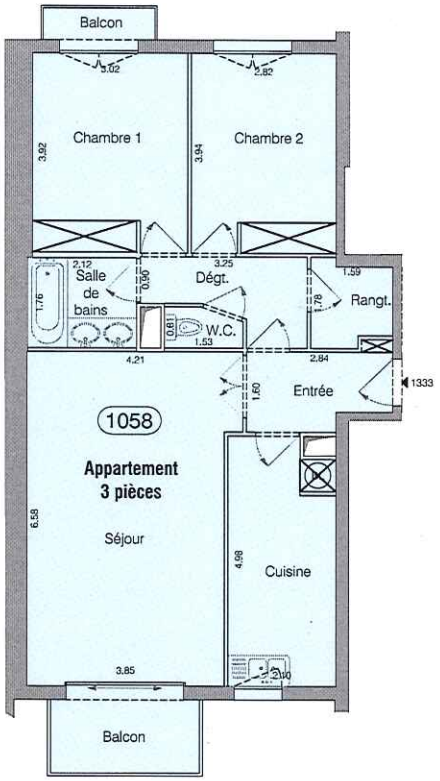


(*) La superficie CARREZ correspond à la superficie à mentionner dans l'acte de vente conformément à la loi n° 96-1107 du 18/12/1996 améliorant la protection des acquéreurs de lots de copropriété.

Nota : Le numéro de lot est déterminé d'après Projet d'Etat Descriptif de Division en copropriété établi par Gexpertise Conseil.
Plan de vente d'après relevés effectués par *GEXPERTISE CONSEIL* en Janvier 2017.

Dossier : G170250 - Archive : 14_0534 - Indice : A
Date : Novembre 2017 - Resp : TV/GDV

GEXPERTISE CONSEIL
Géomètres-Experts depuis 1785
6 rue de Wolfenbüttel
92318 Sèvres Cedex
Tél : +33 (0)1 46 26 14 23
Fax : +33 (0)1 41 14 53 14
gexpertise.fr